



MINISTERUL AGRICULTURII ȘI DEZVOLTĂRII RURALE

DIRECȚIA GENERALĂ DEZVOLTARE RURALĂ
AUTORITATEA DE MANAGEMENT PENTRU PNDR



Agro-mediu și climă

Prima varianta a fișei intervenției

PLANUL NAȚIONAL STRATEGIC PAC 2023-2027

GL MEDIU

17 NOIEMBRIE 2021



Agro-mediu și climă

Aria de aplicare



Alocare: 544.730 euro

Art. 70 - Angajamente în materie de mediu și climă și alte angajamente în materie de gestionare

Aria teritorială de aplicabilitate

- Intervenția se implementează la nivel național, după caz la nivelul UAT eligibile

Indicator de realizare

- O.14 Numărul de hectare (cu excepția celor forestiere) sau numărul altor unități care fac obiectul angajamentelor în materie de mediu sau climă care depășesc cerințele obligatorii



Agro-mediu și climă

Obiectiv general și obiective specifice



OG.2 - *sprijinirea și consolidarea protecției* mediului, *inclusiv a biodiversității*, și a acțiunilor în domeniul climei și contribuirea la *îndeplinirea* obiectivelor în materie de mediu și de climă ale Uniunii

OS4 - Contribuția la atenuarea și adaptarea la schimbările climatice, precum și la energia durabilă

OS5 - Promovarea dezvoltării durabile și a gestionării eficiente a resurselor naturale, cum ar fi apa, solul și aerul

OS6 - Contribuția la protejarea biodiversității, îmbunătățirea serviciilor ecosistemice și conservarea habitatelor și a peisajelor



Agro-mediu și climă

Nevoile la care răspunde intervenția



- ❑ Menținerea sau adoptarea unor practici agricole extensive care să asigure **reducerea emisiilor de GES**
- ❑ Creșterea gradului de **sechestrare a carbonului** pe terenuri agricole
- ❑ Adaptarea practicilor agricole în zonele asociate riscurilor climatice determinate de **schimbările climatice**
- ❑ Menținerea sau adoptarea unor practici agricole extensive care să asigure **protecția antierozională** a solului și creșterea cantității de humus, precum și a unui management al terenurilor forestiere cu impact redus asupra resurselor de sol
- ❑ Menținerea sau adoptarea unor practici agricole extensive care să asigure **protecția resurselor de apă** împotriva poluării
- ❑ Menținerea sau adaptarea practicilor agricole și silvice în acord cu nevoile etologice ale speciilor de animale sălbatice prioritare și în corelare cu măsurile de management necesare pentru **menținerea habitatelor** importante
- ❑ Adaptarea la scară largă a unor metode agricole durabile cu scopul managementului eficient al **resurselor naturale (apă, sol și aer) și biodiversității**
- ❑ Încurajarea menținerii și aplicării **practicilor agricole tradiționale**



Agro-mediu și climă

Indicatori de rezultat



- ❑ **R.12 Adaptarea la schimbările climatice:** Ponderea SAU vizată de angajamente ref. la îmbunătățirea adaptării la schimbările climatice
- ❑ **R.14 Stocarea carbonului în sol și în biomasă:** Ponderea SAU vizată de angajamente ref. la reducerea emisiilor sau la menținerea și/sau îmbunătățirea stocării carbonului (inclusiv pajiști permanente, culturi permanente cu înveliș vegetal permanent, terenuri agricole în zone umede și turbării)
- ❑ **R.19 Îmbunătățirea și protejarea solurilor:** Ponderea SAU vizată de angajamente benefice pentru gestionarea solului, în vederea îmbunătățirii calității și a biocenozei solului (cum ar fi reducerea lucrărilor solului, acoperirea solului cu culturi, rotația culturilor inclusiv cu culturi de leguminoase)
- ❑ **R.20 Îmbunătățirea calității aerului:** Ponderea SAU vizată de angajamente care ref. la reducerea emisiilor de amoniac
- ❑ **R.21 Protejarea calității apei:** Ponderea SAU vizată de angajamente ref. la calitatea cursurilor de apă
- ❑ **R.22 Gestionarea durabilă a nutrienților:** Ponderea SAU vizată de angajamente ref. la îmbunătățirea gestionării nutrienților
- ❑ **R.24 Utilizarea durabilă și redusă a pesticidelor:** Ponderea SAU conform unor angajamente specifice care duc la o utilizare durabilă a pesticidelor, în vederea reducerii riscurilor și a efectelor pesticidelor, precum scurgerea pesticidelor
- ❑ **R.31 Conservarea habitatelor și a speciilor:** Ponderea SAU vizată de angajamente ref. la sprijinirea conservării sau a refacerii biodiversității, inclusiv a practicilor agricole de mare valoare naturală



Agro-mediu și climă

Principii și criterii de selecție



În conformitate cu art. 79 (1) din Regulamentul PNS, în cadrul acestei intervenții **nu se stabilesc criterii de selecție**



Agro-mediu și climă Complementaritatea cu alte intervenții



- ❑ Sprijinul acordat în cadrul intervenției este complementar sprijinului acordat în baza art. 31 din FEAGA prin ecoscheme, iar angajamentele sunt diferite și consistente.
- ❑ Gestionarea angajamentelor de agro-mediu și climă va fi realizată prin IACS.



Agro-mediu și climă Informații relevante



- ❑ **Angajamente voluntare** multianuale de agro-mediu și climă în baza art. 70 din regulamentul PNS.
- ❑ **Plăți compensatorii** calculate sub formă de costuri standard pe baza evaluării costurilor suplimentare și a pierderilor de venit rezultate din aplicarea cerințelor specifice, care depășesc nivelul obligatoriu neremunerat al cerințelor de bază



Agro-mediu și climă

Descrierea intervenției



- ❑ **Pachetele M.10 - vor fi îmbunătățite și actualizate în ceea ce privește:**
 - Cerințe specifice, condiții de eligibilitate și cerințe de bază
 - Zone eligibile
 - Actualizarea valorii plăților compensatorii

- ❑ **Pachete noi - în limita bugetului disponibil:**
 - Obiectiv: adaptarea practicilor agricole la efectele schimbărilor climatice
 - Obiectiv: reducerea emisiilor de gaze cu efect de seră, protecția apelor sau solului, conservarea biodiversității, inclusiv a polenizatorilor



Agro-mediu și climă

Zone eligibile



- Romania
- RO - UAT NUTS2
- RO - UAT NUTS 3
- RO - UAT NUTS5 (LAU2)
- M.10 PP + M.11 P6.2 sau M.11 P6.1
- P1 & P2
- P31
- P32
- P6
- P9.2
- P11.2
- + M.11 P6.2
- M.11 P6.1
- no AECM PP

M.10 PP

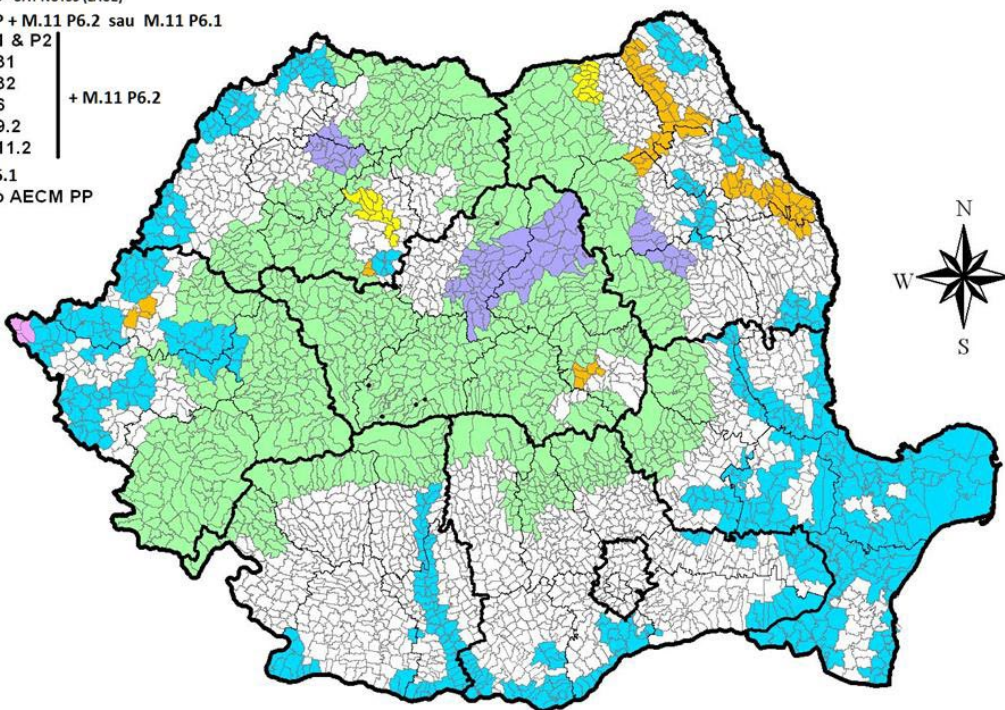

50 0 50 100 Kilometers

- 200607 - ro nuts1.shp
- 200607 - ro nuts2.shp
- 200607 - ro nuts3.shp
- 20171023 m10 c2018.shp
- P5
- P7
- P9.1
- P10
- P11.1
- no AECM TA

M.10 TA

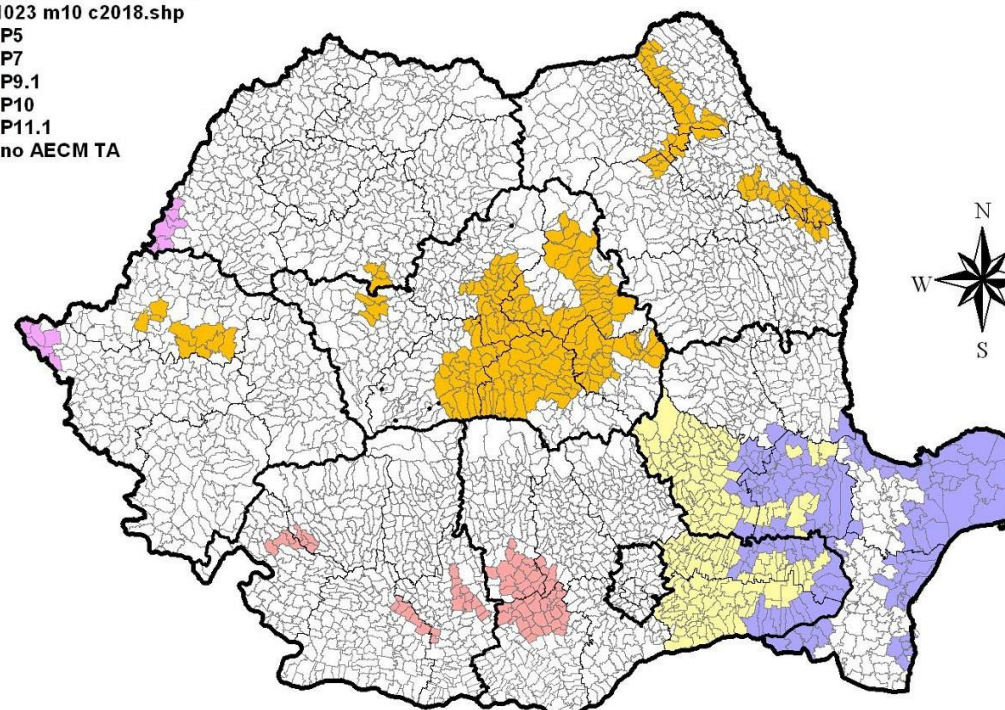

50 0 50 100 Kilometers



Agro-mediu și climă

Condiții de eligibilitate - beneficiari



Beneficiari eligibili

- Fermierii care utilizează terenuri agricole în cazul pachetelor aplicate pe suprafață
- Fermierii care cresc femele adulte de reproducție de rasă pură din rasele locale în pericol de abandon, în cazul pachetului aplicat pe UVM



Agro-mediu și climă - cerinte detaliate ->

Microsoft Word
Document





Agro-mediu și climă

Condiții de eligibilitate - beneficiari



Beneficiarul:

- ✓ este **utilizatorul unei suprafețe agricole** localizate pe teritoriul României, identificabilă în Sistemul Integrat de Administrare și Control (IACS) sau, după caz, **deține femele de reproducție de rasă pură** locală în pericol de abandon
- ✓ deține o **suprafață minimă** a fermei de 1 ha, iar parcelele eligibile au dimensiunea minimă de 0,3 ha (pentru angajamentele aplicabile pe suprafață)
- ✓ **menține angajamentul** pentru perioada asumată la data semnării acestuia
- ✓ respectă **cerințele de bază** relevante pachetelor pentru care aplică stabilite prin fișa tehnică a intervenției, pe parcelele agricole și/sau animalele angajate
- ✓ respectă **cerințele specifice** aferente angajamentului (pachetului) pentru care aplică
- ✓ ține o **evidență a activităților agricole** corelate cu implementarea cerințelor de bază și specifice la nivelul suprafețelor agricole/efectivelor de animale aflate sub angajament



Agro-mediu și climă

Cerințe de bază - art. 70 (3) Regulamentul PNS



Plățile compensatorii se acordă numai pentru angajamentele care:

- ✓ depășesc **GAEC și SMR** relevante
- ✓ depășesc cerințele minime relevante privind **utilizarea îngrășămintelor și a produselor de protecție a plantelor** sau pentru bunăstarea animalelor, precum și alte cerințe obligatorii relevante prevăzute de dreptul național și de dreptul Uniunii
- ✓ depășesc condițiile stabilite pentru menținerea suprafeței agricole în conformitate cu art. 4 alin. (2) din Regulamentul PNS (**activitatea minimă**)
- ✓ diferă de angajamentele pentru care se acordă plăți în temeiul art. 31 (**eco-scheme**)



Agro-mediu și climă Condiționalitatea - art. 12 Regulamentul PNS



- Aplicarea de sancțiuni administrative pentru beneficiarii art. 70 dacă nu îndeplinesc cerințele legale în materie de gestionare (SMR) prevăzute în dreptul Uniunii și standardele GAEC stabilite în planurile strategice PAC, enumerate în anexa III, în ceea ce privește următoarele domenii specifice:
- (a) clima și mediul, inclusiv apa, solul și biodiversitatea ecosistemelor;
 - (b) sănătatea publică, sănătatea animalelor și sănătatea plantelor;
 - (c) bunăstarea animalelor.



Agro-mediu și climă Tipul și intensitatea sprijinului



Plăți compensatorii

Intensitatea sprijinului nerambursabil este de 100%

(art. 70 Reg. PNS)

Plățile unitare acordate anual pe ha sau UVM
Angajamente multianuale: 5 - 7 ani



Agro-mediu și climă

Tipul angajamentelor



Angajamente bazate pe management:

- model bazat pe un set de cerințe de management stabilite prin fișa intervenției



Agro-mediu și climă Valoarea plăților



✓ **Metoda de calcul** constă în evaluarea:

costurilor suplimentare

pierderilor de venit

care sunt generate de implementarea angajamentelor de agro-mediu și climă.

✓ **Actualizarea metodologiei plăților** care s-a aplicat în cazul M.10.



Agro-mediu și climă

Valoarea plăților



Pachete (PX) / sub-pachete (PX.X) / variante (v)	Plată (EUR/ha/an)	UAT eligibile	Modificări PNS
P1 – pajiști cu înaltă valoare naturală (HNV)	142	958	eligibil 1-500 ha
P2 – practici agricole tradiționale (aplicat numai în combinație cu Pachetul 1)	-		
v.2.1 – lucrări manuale	100		eligibil 1-150 ha
v.2.2 – lucrări cu utilaje ușoare	21		eligibil 1-250 ha
P3 – pajiști importante pentru păsări	-	83	
P3.1 – Crex crex	-		
v.3.1.1 – lucrări manuale	310		eligibil 1-150 ha
v.3.1.2 – lucrări cu utilaje ușoare	231		eligibil 1-250 ha
P3.2 – Lanius minor și Falco vespertinus	-	484	
v.3.2.1 – lucrări manuale	159		eligibil 1-150 ha
v.3.2.2 – lucrări cu utilaje ușoare	80		eligibil 1-250 ha
P4 – adaptarea la efectele schimbărilor climatice	125	71	eliminarea eligibilității <10ha
P5 – pajiști importante pentru fluturi (Maculinea sp.)	-	26	
v.5.1 – lucrări manuale	410		eligibil 1-150 ha
v.5.2 – lucrări cu utilaje ușoare	331		eligibil 1-250 ha
P6 – terenuri arabile importante ca zone de hrănire pentru gâsca cu gât roșu (Branta ruficollis)	250	126	eligibil 1-500 ha



Agro-mediu și climă

Valoarea plăților



Pachete (PX) / sub-pachete (PX.X) / variante (v)	Plată (EUR/ha/an)	UAT eligibile	Modificări PNS
P7 – creșterea animalelor de fermă din rase locale în pericol de abandon	-	național	
Ovine	87		
Caprine	40		
Bovine: taurine și bubaline	200		
Ecvidee	200		
Porcine	176		
P8 – terenuri agricole importante ca zone de hrănire pentru acvila țipătoare mică (Aquila pomarina)	-		
P8.1 – terenuri arabile	200	223	
P8.2 – pajiști permanente	-		
v.8.2.1 – lucrări manuale	269	67	eligibil 1-150 ha
v.8.2.2 – lucrări cu utilaje ușoare	190		eligibil 1-250 ha
P9 - refugii ecologice pe terenuri arabile pentru speciile de păsări comune asociate terenurilor agricole	92	179	
P10 - terenuri agricole importante pentru dropie (Otis tarda)	-		
P10.1 – terenuri arabile	-		
v.10.1.1 – conversia terenurilor arabile în pajiști	255	12	
v.10.1.2 – zonă de protecție	100		
P10.2 – pajiști importante pentru dropie	-		
v.10.2.1 – lucrări manuale	269	3	eligibil 1-150 ha
v.10.2.2 – lucrări cu utilaje ușoare	190		eligibil 1-250 ha
v.10.2.3 – lucrări cu utilaje grele	169		eligibil 1-500 ha